

2026年度版

百十四銀行 株主優待カタログ

保有株式数		継続 保有期間
2026年 3月31日基準	2026年 4月1日分割後	
1千株以上	4千株以上	3年以上



お申し込み期限

2026年 7月31日(金)





株主の皆さまに、 日頃の感謝をこめて優待品をお届けします。

拝啓 時下ますますご清祥のこととお慶び申し上げます。

平素は格別のご高配を賜り、厚く御礼申し上げます。

当行では、株主の皆さまのご支援にお応えするため、株主優待制度を実施しております。本年度より優待内容の一部を拡充し、香川県の魅力あふれる食品や工芸品、寄付コースなど、より充実したラインナップをご用意いたしました。ぜひ好みの品をお選びいただければ幸いです。

さて、当行は2028年11月1日に創業150周年という大きな節目を迎えます。これもひとえに、株主の皆さまをはじめ、お客さま・地域の皆さまのご支援の賜物と深く感謝申し上げます。この150年の歴史を礎に、次の時代へ向けた新たな一歩を踏み出すべく、メインテーマ「だから、挑む。～ありがとうを、たしかなカタチに～」のもと、2025年11月より記念事業をスタートし、また、本年4月より新中期経営計画も始動いたしました。

地域の皆さまと一体となり「ウェルビーイングな地域社会の創造」を目指し、記念事業と中期経営計画を両輪に歩みを進め、地域になくてはならない銀行であり続けるべく、役職員一同挑戦し続けてまいります。

株主の皆さまにおかれましては、引き続き変わらぬご支援を賜りますよう、心からお願い申し上げます。

敬具

株式会社百十四銀行
取締役頭取

森 匡史





讃岐のめぐみの贈り物

2026年度版

百十四銀行 株主優待カタログ

	麺…………… P.6
	肉・魚…………… P.7
	米・清酒・ その他食品…………… P.9
	調味料…………… P.11
	菓子…………… P.12
	工芸品…………… P.13
	寄付…………… P.13

【新制度のご案内】

新たにカタログギフト(10,000円相当)のコースを追加し、下線部が変更箇所となります。

保有株式数	継続保有期間(※)	優待内容
100株以上500株未満	1年以上	カタログギフト(2,500円相当)
500株以上 <u>1,000株未満</u>	1年以上	カタログギフト(5,000円相当)
<u>1,000株以上</u>	1年以上 <u>3年未満</u>	カタログギフト(5,000円相当)
	<u>3年以上</u>	カタログギフト(<u>10,000円相当</u>)

(※)継続保有期間1年以上とは、株主名簿基準日(3月末および9月末)の株主名簿に同一株主番号で保有株式数100株以上の保有記録が3回以上連続して記載、または記録されていることといたします。また、継続保有期間3年以上とは、株主名簿基準日(3月末および9月末)の株主名簿に同一株主番号で保有株式数100株以上の保有記録が7回以上連続して記載、または記録されていることといたします。

(注)当行は、2026年4月1日付で普通株式1株につき4株の割合で株式分割を実施しておりますが、2026年度株主優待制度においては、株式分割前の株式数を基準としております。

優待品お申し込みのご案内

お申し込み期限

2026年7月31日(金)

※お申し込み期限までにWEBまたははがきでお申し込みください。

※受付は先着順となります。

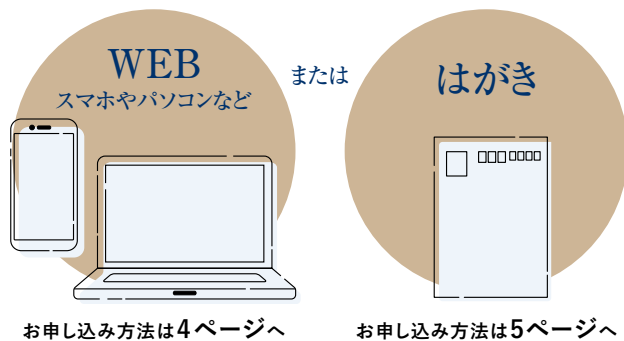

お申し込みはWEBまたははがきのいずれかになります

- 万一、WEBとはがきの双方でお申し込みの場合は、事務局での受付処理順番の早い方となります。
- お申し込み後の取り消しおよび変更はいたしかねます。予めご了承ください。

お申し込み期限を過ぎた場合

- お申し込み期限内にお申し込みのない場合は、優待品を発送できません。ご了承ください。

お申し込みの流れ

STEP 1 優待品を選ぶ

- 本カタログに掲載の優待品の中から第1希望～第3希望までお選びください。
- 優待品を他者に譲渡することはできません。
- 本カタログに掲載の優待品以外はお選びいただけません。

STEP 2 WEB または はがきで申し込む

- お申し込み方法は4ページ(WEB)・5ページ(はがき)をご参照ください。
- 同封の台紙「株主さま控え」にお申し込み内容をメモしていただき、優待品が届くまで大切に保管してください。
- 優待品は、株主名簿(2026年3月31日時点のご登録情報)に記載された株主さま(お名前・ご住所)にお届けいたします。転居等により住所を変更されている場合は、百十四銀行 株主優待事務局にお電話ください。
- お申し込み後の取り消しおよび変更はいたしかねます。予めご了承ください。

STEP 3 優待品のお届け

- 2026年7月上旬頃より順次発送となります。また一部優待品につきましては、お届け時期が異なるものもありますので、カタログをご確認ください。
- お申し込みより1カ月～1カ月半程度でのお届けとなります。状況により到着が遅れる可能性もございます。
- 優待品のお届けは、日本国内に限らせていただきます。

ご注意事項

カタログ表記について

- 賞味期間は、製造日からの残り日数の目安を表記しております。
- 原産地・原料原産地は、変更になる場合がございますので予めご了承ください。
- アレルゲンは、特定原材料8品目[小麦・乳・卵・落花生・えび・かに・そば・くるみ]を表記しております。ご確認のうえ優待品をご選択ください。

クール宅急便(冷凍、冷蔵)の優待品をお選びいただく場合

冷凍 冷蔵

- 一部離島へはお届けできませんのでお申し込みの際は十分ご注意ください。

個人情報について

- お預かりしました個人情報は株主優待以外の目的には一切使用いたしません。

酒類をお申し込みいただく場合

酒類

- 20歳以上の方のみとさせていただきます。
- 申込書の「酒類をお申し込みの方」欄に年齢記載とチェックがない場合は第2希望以降に振り替えさせていただきます。ご希望が全て酒類の場合は事務局よりご連絡させていただきます。
- 法人の方はチェック不要です。

ご希望された優待品について

- 天候、メーカーの都合や、限定数量を超えた際など、ご希望に沿えない場合がございますので、必ず第1希望から第3希望までご記入をお願いいたします。万一、第3希望までご希望に沿えない場合は、事務局よりご連絡させていただきます。
- 商品と印刷物に色味の差が生じる場合がございます。予めご了承ください。
- **受付は先着順となります。**

配送日時のご指定について

- 配送日時のご指定はお受けできません。ご不在の場合は配送業者より不在票が入りますので、ご対応いただきますようお願いいたします。

パッケージについて

- 品質保持のため、パッケージおよび梱包形態が変更になる場合がございます。

優待品破損等によるお取り替えについて

- お届けした優待品が「汚れていた」「破損していた」「第1希望～第3希望のいずれにも該当しない」などの場合は、事務局宛にご連絡ください。

※到着後7日以上経過した優待品のお取り替えはお受けできません。



WEB(スマホやパソコンなど)からのお申し込み方法

※受付は先着順となります。

●同封の台紙

WEBカタログ・お申し込み用URL
https://*****

WEBカタログお申し込み用
二次元コード

お申し込み時の注意点

- WEBまたははがきでお申し込みください。
- 2025年度のお申し込み時に、次年度のカタログで「WEB」をご選択いただいた株主さまにつきましては、冊子カタログの同封はございません。URL・二次元コードよりWEBカタログをご覧ください。
- お申し込みはWEBまたははがきのどちらか一方となります。またお電話・FAX等でのお申し込みの受付はできません。
- はがきでお申し込みの場合、下記の「株主優待品申込書」をご使用いただき、ボールペンではがきご記入ください。修正箇所がある場合、二重線で訂正し、正しい内容をご記入ください。投函の際、切手の貼付は不要です。
- お申し込み後の取り消しおよび変更はいたしません。
- 「2026年度版 百十四銀行 株主優待カタログ」に掲載の優待品の中から第1希望～第3希望までお選びください。
- 優待品を他者に譲渡することはできません。また「2026年度版 百十四銀行 株主優待カタログ」に掲載の優待品以外はお選びいただけません。
- お申し込み多数による品切れ等により、ご希望の優待品をお届けできない場合がございます。
- 長期ご不在や宛先不明で商品出荷元に返送された場合は、百十四銀行株主優待事務局よりご連絡いたしますので、お電話番号のご記入は必ずお願いします。
- お申し込み期限内にお申し込みのない場合は、優待品を発送できません。
- お預かりした個人情報は株主優待以外の目的には一切使用いたしません。

株主さま控え

ご希望の優待品

第1希望	03	<input type="checkbox"/>	<input type="checkbox"/>
第2希望	03	<input type="checkbox"/>	<input type="checkbox"/>
第3希望	03	<input type="checkbox"/>	<input type="checkbox"/>

この控えは、優待品が届くまで大切に保管してください。

この台紙の下記切り取り線の切り取り部分がお申し込みはがきとなっております。切り取りにご注意ください。

<切り取り線>

STEP 1

お申し込み用サイトにアクセス

台紙に記載のURLを入力、またはスマホなどのカメラで二次元コードを読み取ってください。

STEP 2

ログイン

台紙に記載の株主優待申込番号とパスワードをご入力ください。



STEP 3

商品番号、お届け電話番号、メールアドレス、次年度のカタログのご希望を入力

お申し込み内容を台紙へお控えとしてメモしていただき、優待品が届くまで大切に保管してください。



※ご住所・お名前への入力は
ございません。

STEP 4

入力内容の確認、送信

入力内容とメールアドレスをお間違いないかご確認のうえ、「申込」をクリックしてください。



※ご入力間違い、迷惑メール受信拒否等でお申し込み完了メールが届かない設定になっていないかご確認ください。

STEP 5

お申し込み完了

ご入力いただきましたメールアドレス宛に
お申し込み完了メール (info@yuutai.iserv.jp)
が届きます。



※WEBサイトでお届け先の変更は
できません。
お届け先の変更希望は事務局までご連絡ください。
(0120-114-944)

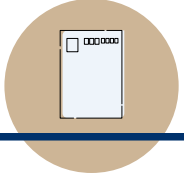

はがき(株主優待品申込書)からのお申し込み方法

※ 受付は先着順となります。

STEP 1

はがき(株主優待品申込書)に記入する

同封のはがきに必要事項をご記入ください。
記入方法は下記をご参照ください。

STEP 2

ポストに投函する

切り取り線にそって切り取り、〈申込書〉のみ
ご投函ください。
ご投函の際、切手の貼付は不要です。

●同封の台紙

WEBカタログ・お申し込み用URL
https://*****

お申し込み時の注意点

- WEBまたははがきでお申し込みください。
- 2025年度のお申し込み時は、次年度のカタログでWEBをご選択いただいた株主さまにつきましては、冊子カタログの同封はございません。URL・二次元コードよりWEBカタログをご覧ください。
- お申し込みはWEBまたははがきのどちらか一方となります。またお電話・FAX等での申し込みの受付はできません。
- はがきでお申し込みの場合、下記「株主優待品申込書」をご使用いただき、ボールペンではっきりご記入ください。修正箇所がある場合、二重線で訂正し、正しい内容をご記入ください。投函の際、切手の貼付は不要です。
- お申し込み後の取り消しおよび変更はいたしません。
- 「2026年度版 百十四銀行 株主優待カタログ」に掲載の優待品の中から第1希望～第3希望までお選びください。
- 優待品を他者に譲渡することはできません。また「2026年度版 百十四銀行 株主優待カタログ」に掲載の優待品以外はお選びいただけません。
- お申し込み多数による品切れ等により、ご希望の優待品をお届けできない場合がございます。
- 長期ご不在や宛先不明で商品出荷元に返送された場合は、百十四銀行株主優待事務局よりご連絡いたしますので、お電話番号のご記入は必ずお願いいたします。
- お申し込み期限内にお申し込みのない場合は、優待品を発送できません。
- お預かりしました個人情報(株主優待品以外)の目的には一切使用いたしません。

この台紙の下記切り取り線の切り取り部分がお申し込みはがきとなっております。切り取りにご注意ください。

WEBカタログお申し込み用 二次元コード

株主優待申込番号

WEBお申し込み用パスワード

株主さま控え

ご希望の優待品

第1希望	03
第2希望	03
第3希望	03

この控えは、優待品が届くまで大切に保管してください。

お申し込み内容のお控えとしてメモしていただき、優待品が届くまで大切に保管してください。

20歳以上で酒類をお申し込みの方は必ず年齢をご記入の上、20歳以上の方は必ずチェックしてください。

酒類をお申し込みの方は年齢をご記入の上、20歳以上の方は必ずチェックしてください。

※チェックのない場合は、第2希望以降に振り替えさせていただきます。

優待品を確実にお届けするために、ご連絡可能な電話番号をご記入ください。

次年度のカタログのご希望についてチェックしてください。

※WEBをご選択いただいた場合は、専用の二次元コードを読み取り、WEB上でカタログをご覧ください。冊子をご選択いただいた場合は、冊子カタログを送付いたします。

2026年度版 百十四銀行 株主優待品申込書

お申し込み期限 2026年7月31日(金)

ご希望の優待品

第1希望	03
第2希望	03
第3希望	03

酒類をお申し込みの方 年齢をご記入ください。

20歳以上の方は必ずチェックしてください。

お電話 () - - -)

株主優待申込番号

次年度のカタログ

WEB 冊子

※優待品は、本状をお送りした住所にお届けいたしますので、ご住所・お名前のご記入は不要です。
※上記の株主優待申込番号を切り取り、消したりしないでください。優待品をお届けできない場合がございます。

株主優待カタログ掲載の優待品の中から、第1希望～第3希望をお選びいただき、番号をご記入ください。

※第1希望の優待品をお届けできない場合がございますので、必ず第3希望までのご記入をお願いいたします。

酒類をお申し込みの方は年齢をご記入の上、20歳以上の方は必ずチェックしてください。

※チェックのない場合は、第2希望以降に振り替えさせていただきます。

優待品を確実にお届けするために、ご連絡可能な電話番号をご記入ください。

次年度のカタログのご希望についてチェックしてください。

※WEBをご選択いただいた場合は、専用の二次元コードを読み取り、WEB上でカタログをご覧ください。冊子をご選択いただいた場合は、冊子カタログを送付いたします。

※ 申込書にご住所・お名前などのご記入は不要です。

お申し込み内容のお控えとしてメモしていただき、優待品が届くまで大切に保管してください。

20歳以上で酒類をお申し込みの方は必ず年齢をご記入の上、20歳以上の方は必ずチェックしてください。
※ご記入のない場合は、酒類以外の優待品の中でご希望の順に振り替えさせていただきます。

優待品を確実にお届けするために、お電話番号のご記入をお願いいたします。

次年度のカタログのご希望について、どちらかにチェックしてください。

該当優待品の最上部に記載してある「03-01～03-49」の商品番号をご記入ください。

必ず第3希望までご記入ください。

03-06 数量限定 800セット

当該の種 薩摩 さぬき半生うどん

〈例〉「06」と記入

お問い合わせ

百十四銀行 株主優待事務局



0120-114-944

受付時間:月～金9:00～17:00
(土・日・祝・お盆8/13～8/14は除く)
※配送完了後、事務局は閉鎖させていただきます。

03-01

数量限定 300セット

常温



北海道の広大な大地で育った小麦粉を100%使用し、小豆島の手延製法で仕上げました。小麦本来の香りと甘み、モチッとした食感となめらかなど越しをお楽しみいただけます。

島善 小豆島手延素麺・北海道産小麦100%

株式会社協栄岡野 / 香川県小豆郡

3kg (50g×60束)

〈賞味期間〉 1年6カ月
 〈アレルギー〉 小麦

03-02

数量限定 800セット

常温



※各、麺2段入りです。

国内産の小麦粉を使用し、ゆっくりと熟成させながら匠の技で延ばしあげた甘みのある素麺と、蔵の中でじっくりねかすことにより旨味のあるコシの強い素麺のセットです。

銀四郎 小豆島手延ベ素麺セット

銀四郎麺業株式会社 / 香川県小豆郡

手延ベ素麺「蔵越品」1.9kg (50g×38束)、手延ベ素麺「国内産小麦100%」1.9kg (50g×38束)

〈賞味期間〉 2年
 〈アレルギー〉 小麦

03-03

数量限定 500セット

常温



香川県産小麦100%使用の「さぬきうどん」と「カレーうどん」の2種類のゆでうどんのセットです。消化も良いので年齢を問わず、お食事やおやつ、お夜食にもピッタリな商品です。

ゆでうどん2種詰合せ

さぬき麺業株式会社 / 香川県高松市

さぬきうどん(ゆで麺200g・粉末スープ付)・カレーうどん(ゆで麺200g・カレー粉末付)各26

〈賞味期間〉 90日
 〈アレルギー〉 小麦

03-04

数量限定 700セット

常温



国内産小麦を使って、寒期に長時間熟成にこだわり丁寧に作り上げた手延べそうめんです。もちもち食感をお楽しみください。

小豆島手延そうめん (寒製)

創麺屋株式会社 / 香川県小豆郡

4kg (50g×80束)

〈賞味期間〉 1年
 〈アレルギー〉 小麦

03-05

数量限定 50セット

常温



小麦の風味をいかした純生仕立ての生うどん。付属のだしと一緒に召し上がってください。

日の出製麺所 生うどんセット

有限会社日の出製麺所 / 香川県坂出市

生うどん250g×40、だし付

〈賞味期間〉 45日
 〈アレルギー〉 小麦

03-06

数量限定 800セット

常温

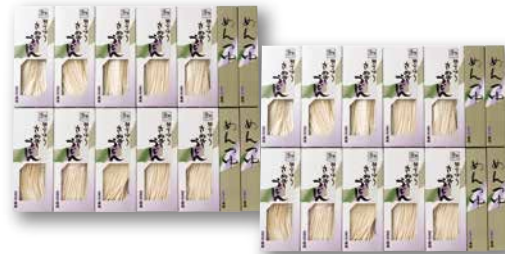

創業明治30年「伝統の味 藤麺」。国産小麦粉のみで仕上げた「半生うどん」、オリジナルの「かけうどん専用つゆ」の詰め合わせです。さぬきの定番の味をお楽しみください。

伝統の味 藤麺 さぬき半生うどん

株式会社藤井製麺 / 香川県木田郡

半生うどん200g×20、めんつゆ×40

〈賞味期間〉 90日
 〈アレルギー〉 小麦

麺

肉・魚

米・清酒・その他食品

調味料

菓子

工芸品

寄付

03-07

数量限定 800セット

常温



生麺ならではの小麦本来の甘みを味わえます。2種類のめんつゆ(かけだし・釜だし)に、天かす・すりごまも入っており、バリエーション豊かにお召し上がりいただけます。

うどん本陣 山田家 純生讃岐うどん詰合せ

株式会社山田家物流 / 香川県高松市

生うどん300g×12、めんつゆ(本造りかけだし・本造り釜だし)・天かす・すりごま付

〈賞味期間〉55日
〈アレルギー〉小麦

03-08

数量限定 500セット

冷凍



瀬戸内の温暖な気候風土の中で育てられてきた讃岐牛に県木であるオリーブの搾り果実を与えた黒毛和牛です。旨味が強いのに脂があっさりしているオリーブ牛をすき焼きでお楽しみください。

オリーブ牛 すき焼用

株式会社カワイ / 香川県高松市

コース500g

〈賞味期間〉30日
〈原産地〉香川県

03-09

数量限定 100セット

冷蔵



【お届け期間】
7月上旬～8月上旬

オリーブ豚の甘みと旨味を活かして仕上げたハム2種類とポークロウフのセットです。

讃岐夢工房 オリーブ豚 ハム・ソーセージセット

協同食品株式会社 / 香川県坂出市

コースハム400g・ボンレスハム250g・ポークロウフ250g各2

〈賞味期間〉50日

03-10

数量限定 500セット

冷蔵



口に広がる魚の香りと旨み、プリっとした歯ごたえが心地よい天ぷら(練り物)。香川だけの讃岐天ぷら、細天にちょっと変わった天ぷらを詰め合わせました。

讃岐天ぷら詰合せ

有限会社熊野蒲鉾店 / 香川県高松市

讃岐特上天ぷら×5、細天(3本入)×3、エビ巻(2本入)・ゴボ巻(2本入)各2、ネギ塩レモン天(2枚入)・ペペロンチーノ天(2枚入)・青のり柚子胡椒天(2枚入)・四川天(2枚入)・チーズ巻(2本入)・小エビ天(2枚入)・キラケ天(2枚入)・イカ天(2枚入)・ショウガ天(2枚入)・のり天(2枚入)・玉ネギ天(2枚入)各1

〈賞味期間〉14日
〈アレルギー〉乳 卵 えび

03-11

数量限定 50セット

冷凍



A4等級以上の黒毛和牛サーロインを塩麴で漬けた商品です。芳醇なサシは口の中でとろけます。ステーキや焼肉などお楽しみいただけます。ぜひご賞味くださいませ。

黒毛和牛 サーロイン塩麴漬け

株式会社クルー / 香川県仲多度郡

黒毛和牛 サーロイン塩麴漬け250g

〈賞味期間〉60日
〈原産地〉宮崎県

03-12

数量限定 800セット

冷凍



オリーブ牛の甘味があるコースを使用したすき焼き用です。オリーブ飼料で育てられたオリーブ牛は、さっぱりとした上品なくちどけの良さが特徴です。きめ細やかなサシと、柔らかくとろけるような味わいをお楽しみください。

オリーブ牛 すき焼用

株式会社ササハラ / 香川県高松市

コース550g

〈賞味期間〉60日
〈原産地〉香川県

03-13

数量限定 500セット

冷蔵



さぬきのご当地グルメとして話題の骨付鶏。ほんのり香る玉ねぎの甘さとピリッとスパイシーな唐辛子の辛さが絶妙な骨付鶏を真空パックにしてお届けします。

さぬき鳥本舗 骨付鶏 (若鶏) セット

有限会社さぬき鳥本舗 / 香川県観音寺市

さぬき骨付鶏240g×10、チキンオイル付

〈賞味期間〉30日

03-14

数量限定 500セット

冷蔵



【お届け期間】
7月中旬～8月中旬

確かな素材とこだわりの技で、一つずつ丁寧に作り上げています。バラエティに富んだ商品のそれぞれの味をご家庭でお楽しみください。

バラエティセット

四国物産株式会社 / 香川県三豊市

ベーコン300g、ロースハム350g、直火焼きチャーシュー270g、焼豚350g、あらびきポークウィンナー250g各1

〈賞味期間〉30日

〈アレルギー〉小麦 乳 卵

03-15

数量限定 200セット

冷凍



オリーブ牛は肉が柔らかく、脂身部分は少し多めながら、さっぱりとした口当たりで甘みがあり、しつこくないのが魅力です。温暖な気候風土で育まれるオリーブ牛の肉質をお楽しみいただけます。

オリーブ牛 ステーキ用

株式会社日露本店 / 香川県高松市

ロース220g×2枚・牛脂付

〈賞味期間〉30日

〈原産地〉香川県

03-16

数量限定 100セット

冷凍



ひまわり油の恵みを受けて育てられた「まんのうひまわり牛」。やわらかい肉質で肉本来の旨味をお楽しみいただけるロース肉をお届けします。

ひまわり牛 焼肉用

フーズ・ラボ株式会社 / 香川県丸亀市

ロース700g

〈賞味期間〉35日

〈原産地〉香川県

03-17

数量限定 50セット

冷凍



香川県産のご当地サーモンであるオリーブサーモンを、瀬戸内海の海水を原料とした塩で漬けこみ、熟成させることで、旨味を引き出しています。

新巻鮭姿切 (オリーブサーモン)

株式会社八栗 / 香川県高松市

1.2kg

〈賞味期間〉180日

〈原産地〉香川県

03-18

数量限定 500セット

冷凍



瀬戸内の温暖な気候風土の中で生まれ、県木であるオリーブの搾り果実を飼料として与えて育てられた讃岐牛。脂がさっぱりとしてやわらかい、オリーブ牛をお楽しみください。

オリーブ牛 ステーキ用

株式会社山食 / 香川県高松市

ロース200g×2枚

〈賞味期間〉35日

〈原産地〉香川県

麺

肉・魚

米・清酒・その他食品

調味料

菓子

工芸品

寄付

03-19

数量限定 150セット

冷凍



香川県の豊かな自然と、長年にわたる畜産の知恵、そしてオリーブの恵みが融合して生まれた「讃岐牛 オリーブ牛」は、豊かな香りと深い旨味のある黒毛和牛です。

オリーブ牛 ステーキ用

サヌキ畜産フーズ株式会社 / 香川県三豊市

サーロイン250g×2枚

〈賞味期間〉60日
〈原産地〉香川県

03-20

数量限定 300セット

冷凍



オリーブ牛は、香川県木であるオリーブの搾り果実を飼料化して与えて育った香川県を代表する黒毛和牛です。

オリーブ牛 ステーキ用

株式会社フタガワフーズ / 香川県木田郡

サーロイン200g×2枚

〈賞味期間〉35日
〈原産地〉香川県

03-21

数量限定 200セット

酒類



※20歳以上の年齢であることを確認できない場合には酒類をお届けいたしません。

綾菊酒造を代表する純米大吟醸と大吟醸のセットです。磨き抜かれた米で醸した華やかな味わいの純米大吟醸と、気品ある華やぐ香りと繊細な味わいの大吟醸酒です。

綾菊 純米大吟醸・大吟醸セット

綾菊酒造株式会社 / 香川県綾歌郡

綾菊 純米大吟醸720ml・綾菊 大吟醸720ml各1

【綾菊 純米大吟醸】 度数：15度 飲み口：甘○○●○辛
【綾菊 大吟醸】 度数：15度 飲み口：甘○○○○●辛
〈原産地〉米、米こうじ(国内産)

03-22

数量限定 300セット

常温



甘味・粘り・ツヤもあり冷めても硬くなりなく、お弁当にも美味しいお米です。

香川県産あきさかり

香川県食糧事業協同組合 / 香川県高松市

10kg

〈原産地〉香川県

※天候不順等により、やむを得ず産地の変更やご注文の受付中止、商品の変更をさせていただく場合がございます。

03-23

数量限定 200セット

酒類



※20歳以上の年齢であることを確認できない場合には酒類をお届けいたしません。

香川県生まれの酒米「さぬきよいまい」を40%まで磨き生酛仕込みにて発酵を促し贅沢に仕上げました。華やかな香りと心地よい旨味が広がり、爽やかに飲める純米大吟醸です。

KAWATSURU 純米大吟醸 さぬきよいまい 磨き40

川鶴酒造株式会社 / 香川県観音寺市

KAWATSURU 純米大吟醸 さぬきよいまい 磨き40 1.8L

度数：15度 飲み口：甘○○●○○辛
〈原産地〉米、米こうじ(国内産)

03-24

数量限定 50セット

常温



香川県産オリーブ牛をグリルし、ちょっぴりスパイスの効いたなめらかなカレーと、小豆島産のエキストラバージンオリーブオイルのセットです。

小豆島庄八 オリーブ牛ゴロゴロステーキカレー&オリーブオイルセット

株式会社共栄食糧 / 香川県小豆郡

オリーブ牛ゴロゴロステーキカレー(180g×4)、エキストラバージンオリーブオイル182g×1

〈賞味期間〉360日
〈アレルゲン〉小麦

03-25 数量限定 500セット 冷蔵



【お届け期間】
7月下旬～8月

※写真はイメージです。

大粒で豊かな芳香を持ち、種がなく果皮が薄いので、皮ごと食べられるマスカットです。サクサクとした食感と甘さが特徴です。

シャインマスカット
株式会社五色青果 / 香川県高松市

2房(合計約1.2kg)

※天候不順等により、お届け期間が前後する可能性があります。
※農作物・果物類については商品の特性上、色・形に差があります。
※天候不順等により、やむを得ず産地の変更やご注文の受付中止、商品の変更をさせていただく場合がございます。

〈原産地〉香川県

03-26 数量限定 800セット 常温



香川県の気候と風土に寄り添って育てられた、香川県オリジナル品種「おいでまい」。つやのある炊き上がりと、しっかりとした食感が魅力です。

香川県産おいでまい
株式会社四国ライス / 香川県高松市

10kg(5kgx2)

※天候不順等により、やむを得ず産地の変更やご注文の受付中止、商品の変更をさせていただく場合がございます。

〈原産地〉香川県

03-27 数量限定 100セット 酒類 冷蔵



※20歳以上の年齢であることを確認できない場合には酒類をお届けいたしません。
※日本酒ジャムは季節によって果物が変わります。

本醸造「びびび。」と純米酒「うとうと」。日本酒ジャムは、季節によって果物が変わります。小豆島の縁起物セットです。

MORIKUNI福来るセット
小豆島酒造株式会社 / 香川県小豆郡

本醸造びびび720ml・純米酒うとうと100ml・季節の日本酒ジャム130g各1、オリブ張子・手ぬぐい1升付

【本醸造 びびび】	【純米酒 うとうと】
度数：16度	度数：17度
飲み口：甘○○●○辛	飲み口：甘○○○●○辛

〈原産地〉米、米こうじ(国内産) 〈賞味期間〉ジャム/60日

03-28 数量限定 800セット 常温



清らかな水と讃岐の大地が育てた、綾川町産コシヒカリ。炊き立てはもちろん、冷めても美味しさが続く、調和のとれた味わいが魅力です。

香川県綾川町産コシヒカリ
株式会社武部 / 香川県高松市

10kg(5kgx2)

※天候不順等により、やむを得ず産地の変更やご注文の受付中止、商品の変更をさせていただく場合がございます。

〈原産地〉香川県

03-29 数量限定 200セット 酒類



※20歳以上の年齢であることを確認できない場合には酒類をお届けいたしません。

山田錦を100%使用した純米大吟醸山田錦は、香りのメインにバナナのような吟醸香。熟成した酸味にほどよい苦味が一体となりキレを感じさせる本醸造真紅とのセットです。

金陵 純米大吟醸 山田錦&本醸造 真紅
西野金陵株式会社 / 香川県仲多郡

金陵 純米大吟醸 山田錦1.8L・金陵 本醸造 真紅1.8L各1

【金陵 純米大吟醸 山田錦】	【金陵 本醸造 真紅】
度数：16度以上17度未満	度数：14度以上15度未満
飲み口：甘○○●○○辛	飲み口：甘○○○●○辛

〈原産地〉米、米こうじ(国内産)

03-30 数量限定 200セット 冷蔵



【お届け期間】
8月下旬

※写真はイメージです。

大粒で豊かな芳香を持ち、種がほとんどなく果皮が薄いため、皮ごと食べられるマスカットです。サクサクとした食感と上品な甘さが特徴です。

シャインマスカット
有限会社フルーツショップ進田 / 香川県高松市

2房(合計約1kg)

※天候不順等により、お届け期間が前後する可能性があります。
※農作物・果物類については商品の特性上、色・形に差があります。
※天候不順等により、やむを得ず産地の変更やご注文の受付中止、商品の変更をさせていただく場合がございます。

〈原産地〉香川県

麺

肉・魚

米・清酒・その他食品

調味料

菓子

工芸品

寄付

03-31

数量限定 500セット

常温



もちもちとした粘りとやわらかな食感、すっきりとした甘みが楽しめ、冷めても食感が続きやすく、お弁当やおにぎりにもおおすすめです。

香川県産姫ごのみ

株式会社米匠庵 / 大阪府大阪市

5kg×2

〈原産地〉香川県

※天候不順等により、やむを得ず産地の変更やご注文の受付中止、商品の変更をさせていただきます場合がございます。

03-32

数量限定 150セット

常温



香川県多度津産のオリーブ果実を搾油したオイル「蒼のダイヤ」と、シチリア産を掛け合わせた「理想のブレンド」。2つの味を楽しめるセットです。フレッシュな香りと濃厚な味わいを、食卓でゆっくりとお楽しみください。

蒼のダイヤ オリーブオイルセット

株式会社蒼のダイヤ / 香川県仲多度郡

香川県多度津産エキストラバージンオリーブオイル180g・イタリア産ブレンドエキストラバージンオリーブオイル180g各1

〈賞味期間〉1年6カ月

03-33

数量限定 500セット

常温



「だし醤油」と、減塩タイプの「低塩だし醤油」、さわやかな味わいのノンオイルドレッシング「サラダ醤油」、ゆず・すだちの果汁を配合した「ぼん酢醤油」、再仕込み醤油の旨味「さしみ醤油」の調味料詰め合わせです。

鎌田醤油 調味料5種詰合せ

鎌田醤油株式会社 / 香川県坂出市

だし醤油200ml×22、低塩だし醤油200ml×12、さしみ醤油200ml・サラダ醤油200ml・ぼん酢醤油200ml各2

〈賞味期間〉1年

〈アレルゲン〉小麦

03-34

数量限定 100セット

常温



香川県認定プレミアムクラス、小豆島産100%手摘みEXVオリーブオイルのセットです。健康食として、ヨーグルトや豆腐など(醤油と一緒に)。洋食は勿論、味噌汁や麺類(出汁とも合います)にも合う一品です。

小豆島オリーブ 小豆島産100%手摘みEXVオリーブオイルセット

小豆島オリーブ株式会社 / 香川県小豆郡

小豆島産100%手摘みEXVオリーブオイル182g×2

〈賞味期間〉1年6カ月

03-35

数量限定 96セット

常温



熟したオリーブ果実を搾ったオイルで、フルーティーな香りと優しい味わいが特徴です。パンやサラダはもちろん、お味噌汁や煮物など和食の仕上げにもおすすめです。

小豆島産エキストラバージンオリーブオイルセット

東洋オリーブ株式会社 / 香川県小豆郡

小豆島産エキストラバージンオリーブオイル182g×2

〈賞味期間〉1年6カ月

03-36

数量限定 200セット

常温



砂糖のア割ほどの甘みがありながら、カロリーゼロを実現。日常生活のエネルギー代謝において、脂肪の燃焼を高め、食後の血糖値の上昇をおだかにする機能があります。

アストレアW (希少糖アルロース粉末品)

株式会社レアスウィート / 香川県木田郡

アストレアW(5.2g×30本入)×4

〈賞味期間〉1年

〈原産地〉メキシコ

03-37

数量限定 300セット

冷凍



香川県産の特徴的なしょうゆ豆や和三盆をはじめ、おいでまいなど香川素材を使用したジェラートのセットです。どれも素材の良さを活かしたジェラートに仕上げています。

香川県産ジェラート8種

有限会社オッティモ / 香川県高松市

和三盆146ml・しょうゆ豆146ml・いちごミルク146ml・おいでまい146ml・飯南もも146ml・ミルク146ml・抹茶146ml・チョコレート146ml各3

〈アレルギー〉 小麦 乳 卵

03-38

数量限定 250セット

冷凍



【お届け期間】
8月下旬～9月

香川県産の和三盆やイチゴを使用した「和三盆ミルク」や「さぬきひめ」、「グランピスタチオ」、生チョコのような濃厚な口どけの「チョコレート」など6種類の「瀬戸内ジェラートMARE」のジェラート詰め合わせです。

瀬戸内ジェラートMARE ジェラート詰合せ

三彩商事株式会社 / 香川県高松市

和三盆ミルク100ml・プレミアムミルク100ml・宇治抹茶100ml各6、さぬきひめ100ml・濃厚チョコレート100ml・グランピスタチオ100ml各4

〈アレルギー〉 乳

03-39

数量限定 150セット

常温



自家製干し柿ジャム入り羊羹を麩焼き煎餅ではさみ、和三盆糖を使用した銘菓「木守」、さらりとした舌触りと上品な甘さの「あられ三盆糖」、ほうじ茶・アールグレイ紅茶の香り高い味わいが広がる「ほうじ茶和三盆」、「アールグレイ和三盆」の詰め合わせです。

木守・三盆糖 詰合せ

有限会社三友堂 / 香川県高松市

木守×24、あられ三盆糖77g(個包装含む)×4、ほうじ茶和三盆55g(個包装含む)・アールグレイ和三盆55g(個包装含む)各2

〈賞味期間〉 18日

03-40

数量限定 20セット

冷蔵



芳醇なネーブルオレンジを使ったオレンジケーキを中心に、爽やかな蒼いレモンケーキとさぬき讃レモンケーキ、ときめく甘酸っぱさのキウイ菓子、さらに讃岐特産果実を使ったグミ「瀬戸のめぐみ」を詰め合わせました。

瀬戸内菓子詰合せ

株式会社シカ / 香川県高松市

瀬戸内芳醇オレンジケーキ(小丸)×8、蒼いレモンケーキ・さぬき讃レモンケーキ各4、ときめくキウイ×3、瀬戸のめぐみ(オレンジ・苺各2、ブルーベリー・杏・オリーブ・キウイ各1)

〈賞味期間〉 30日

〈アレルギー〉 小麦 乳 卵

03-41

数量限定 500セット

常温



創業明治10年。讃岐和三盆の原料糖「白下糖」を使用し、職人が丁寧に焼き上げた瓦せんべいです。

宗家くつわ堂 瓦せんべい

株式会社宗家くつわ堂 / 香川県高松市

小瓦(9枚入)×13

〈賞味期間〉 90日

〈アレルギー〉 小麦 卵

03-42

数量限定 100セット

冷蔵



香川県産素材を使用し濃厚な味わいととろりとした食感に焼き上げた黄金バウムクーヘンのカットタイプと、瀬戸内レモン、瀬戸内オレンジを使用した瀬戸の焼菓子2種のセットです。

ラ・ファミユ 黄金バウムクーヘンと瀬戸の焼菓子セット

株式会社ちきりや / 香川県高松市

黄金カットバウムクーヘン・瀬戸内レモンケーキ各12、瀬戸内オレンジ生ショコラ×10

〈賞味期間〉 30日

〈アレルギー〉 小麦 乳 卵

麺

肉・魚

米・清酒・その他食品

調味料

菓子

工芸品

寄付

03-43

数量限定 500セット

冷凍



「瀬戸内界隈の素材」を使用し、ひとつひとつ丁寧に作られた瀬戸内アイスシリーズとアイスチーズケーキのカッサータのセットです。

アイスビストロヒライ 瀬戸内アイスセット

株式会社平井料理システム / 香川県高松市

和三盆ミルク120ml・瀬戸の塩バニラ120ml・讃岐のいちごミルク120ml・鳴門のスイートポテト120ml・和三盆キャラメル120ml・鳴門のうず塩ミルク120ml・仏生山のローズミルク120ml・瀬戸のレモン氷120ml各2、カッサータ840ml×1

〈アレルギー〉 小麦 乳 卵

03-44

数量限定 30セット



肥松とは、黒松が300年以上育ち松脂を多く含んだ中心部のことです。年々色艶が増し、深い味わいを醸し出します。アクセサリー等を入れる小物入れとしてお使いください。

肥松 リングボックス

有限会社クラフト・アリオカ / 香川県高松市

サイズ:約径5.7×蓋含む高さ6cm
素 材:肥松

※商品の性質上、色彩・柄・形状等が多少異なる場合がございます。

03-45

数量限定 50セット



お料理やお菓子、おつまみなどを盛りつけるのにおすすめの器です。淵の部分には香川漆器の後藤塗の技法を用い、内側は木地呂塗で仕上げられています。

香川漆器 盛皿 淵後藤内木地呂塗

株式会社漆器のまつだ / 香川県高松市

サイズ:約径30×高さ3cm
素 材:天然木(漆塗装)
食器洗浄機使用不可

※商品の性質上、色彩・柄・形状等が多少異なる場合がございます。

03-46

数量限定 70セット



樺の木を削り加工して漆を塗り重ねています。1枚1枚杓目が異なり重厚な樺の味わいを楽しんでいただけます。モーニングトレイやおもてなしトレイなど用途はいろいろです。

マルチトレイ 樺

漆器 山富 / 香川県木田郡

サイズ:約34.2×17.2×高さ2.8cm
素 材:樺(漆塗装)
食器洗浄機使用不可

※商品の性質上、色彩・柄・形状等が多少異なる場合がございます。

03-47

数量限定 50セット



冷めることで甘みが引き立ったご飯を、温め直してふたたびふっくらと。木が持つ調湿性により、ご飯のおいしさをやさしく保ちながら、電子レンジでの温め直しにもお使いいただけます。

谷川木工芸 木桶 もらん

谷川木工芸株式会社 / 香川県三木町

サイズ:約径15×高さ6.5cm(蓋含まず)
素 材:本体/吉野杉、底蓋/国産もみ
食器洗浄機使用不可

※商品の性質上、色彩・柄・形状等が多少異なる場合がございます。

03-48



寄付金は、四国遍路の普及活動ならびに世界遺産登録に必要となる各種の活動に役立てられます。

「四国遍路世界遺産登録推進協議会」への寄付

寄付先 四国遍路世界遺産登録推進協議会

〈四国遍路世界遺産登録推進協議会について〉

四国を代表する文化遺産である「四国遍路」を後世に受け継いでゆくために保存・継承に向けた活動を行い、世界遺産登録の実現をめざす団体です。四国4県をはじめとする地方自治体および経済団体等で構成されています。

03-49



寄付金は、香川県の子どもの育ちを支える地域づくりの推進に役立てられます。

「香川県子どもの未来応援ネットワーク」への寄付

寄付先 香川県子どもの未来応援ネットワーク

〈香川県子どもの未来応援ネットワークについて〉

社会福祉法人 香川県社会福祉協議会内に設置されており、子どもの支援に係る地域のネットワークづくりや「支援の場(子ども食堂等)」への助成など、子どもたちが夢と希望をもって成長できる持続可能な地域づくりに取り組んでいます。

〈寄付にあたっての注意点〉

- ◎ご賛同いただいた株主さまに代わり、当行が寄付を行います。
- ◎株主さまから現金をお振込みいただくものではありません。
- ◎領収書の発行はいたしかねますので、あらかじめご了承ください。

麺

肉・魚

米・清酒・その他食品

調味料

菓子

工芸品

寄付

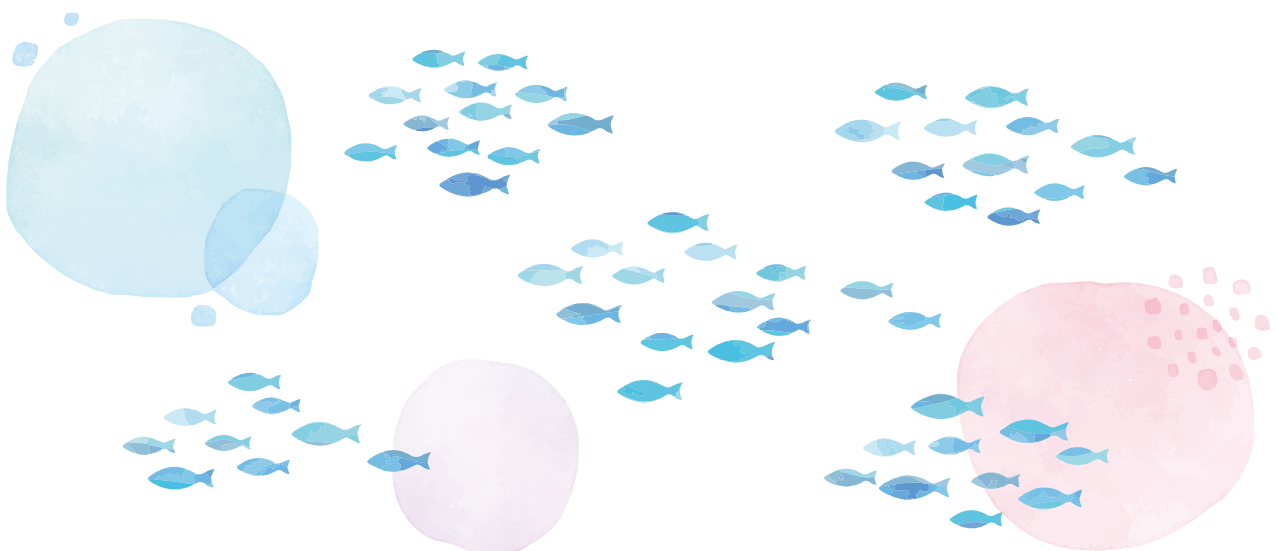

Q&A よくあるお問い合わせ

Q 住所を記入する欄がありません。

A ご記入いただく欄は設けておりませんが、株主優待品申込書に記載されている「株主優待申込番号」の株主さまに対して、株主優待品申込書をお送りしたご住所に優待品をお届けいたします。
※転居等により、ご住所を変更されている場合は、事務局までご連絡ください。

Q はがき(株主優待品申込書)の記入を間違えてしまったのですが、どうしたらよいですか？

A 二重線で訂正し、正しい内容をご記入ください。修正テープや修正液等は郵送途中に文字がかすれ読み取れなくなるおそれがありますので、ご使用にならないようお願いいたします。

Q 申し込み用サイトのWEBカタログと冊子カタログは、掲載内容は同じでしょうか？

A WEBカタログと冊子カタログは同じ内容を掲載しております。

Q WEBで申し込んだ際に内容を間違えてしまったのですが、どうしたらよいですか？

A 事務局までお問い合わせください。

Q WEBで申し込みをしましたが、申し込み完了メールが届きません。

A お申し込み完了メールが届かない場合、メールアドレスの入力間違い、迷惑メール受信拒否設定などが想定されます。お申し込み内容は、WEBサイトに再度ログインすることでご確認いただけます。
なお、お申し込み完了メールは、info@yuutai.iserv.jp よりお送りいたします。

Q WEBとはがきの両方で申し込んでしまったのですが、どうなりますか？

A WEBとはがきの双方でお申し込みがあった場合は、事務局での受付処理順番の早い方となります。予めご了承ください。

Q なぜ第3希望まで記入するのですか？

A 受付は先着順となり、天候、メーカーの都合や、限定数量を超えた際など、ご希望に沿えない場合がございますので、必ず第1希望から第3希望までご記入をお願いいたします。万一、第3希望までご希望に沿えない場合は、事務局よりご連絡させていただきます。

Q 優待品の配送時期はいつ頃ですか？

A 2026年7月上旬頃より順次配送の予定です。
お申し込みから1カ月～1カ月半程度でのお届けを予定しておりますが、状況により到着が遅れる可能性もございます。また一部優待品につきましては、お届け時期が異なるものもありますので、カタログをご確認ください。

Q 優待品の配送日時を指定できますか？

A 誠に申し訳ございません。お届け日時指定を承ることはできかねます。ご不在の場合は配送業者より不在票が入りますので、ご対応いただきますようお願いいたします。

Q 優待品について、代金はかかるのでしょうか？

A 株主の皆さまに日ごろの感謝を込めてお届けするものですので、代金はいただきません。

Q お申し込み期限を過ぎた場合、どうすれば良いですか？

A お申し込み期限内にお申し込みのない場合は、優待品を発送できません。期限内のお申し込みにご協力ください。

お問い合わせ

百十四銀行
株主優待事務局



0120-114-944

受付時間:月～金 9:00～17:00(土・日・祝・お盆 8/13～8/14は除く)
※配送完了後、事務局は閉鎖させていただきますのでご了承ください。